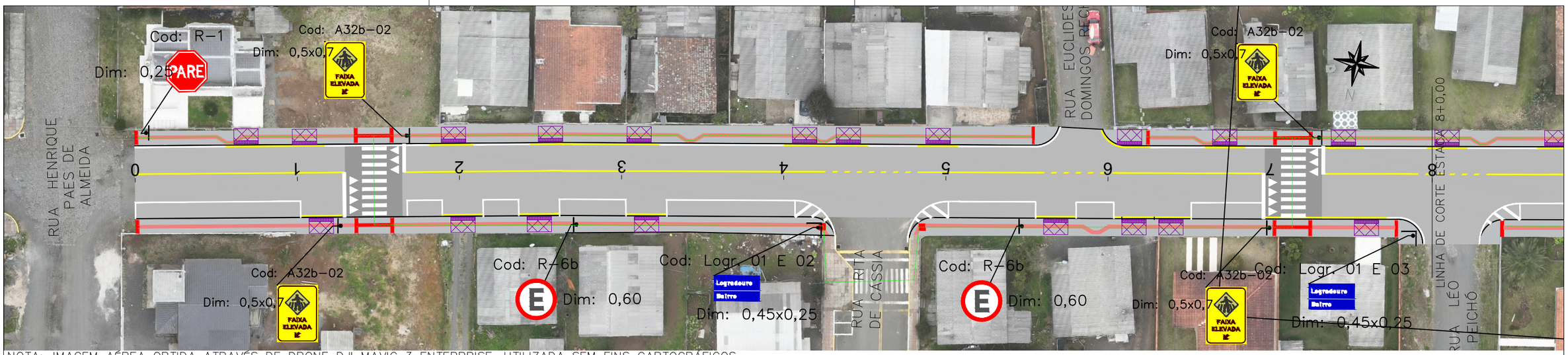

NOTA: IMAGEM AÉREA OBTIDA ATRAVÉS DE DRONE DJI MAVIC 3 ENTERPRISE, UTILIZADA SEM FINS CARTOGRÁFICOS.

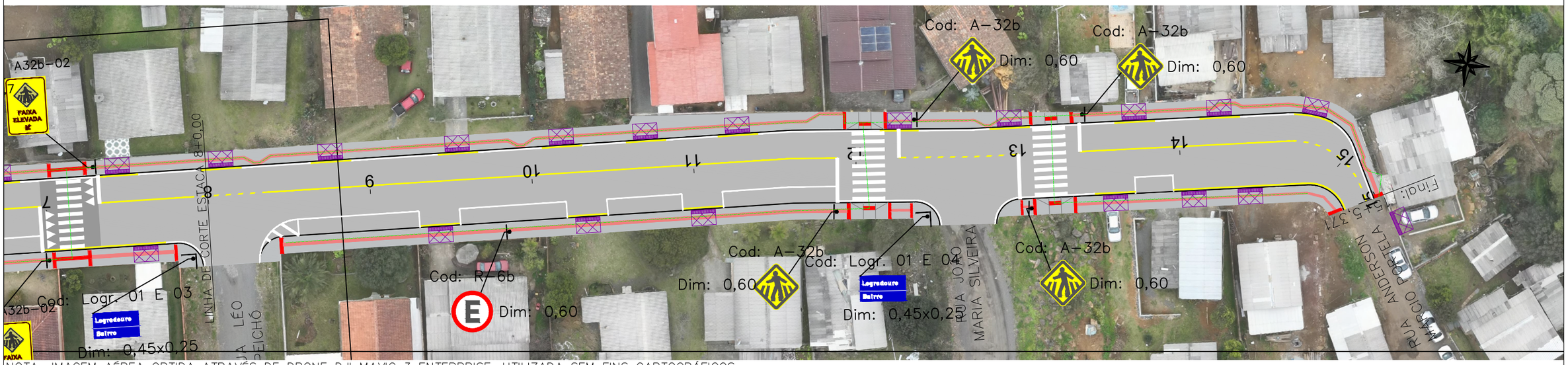

NOTA: IMAGEM AÉREA OBTIDA ATRAVÉS DE DRONE DJI MAVIC 3 ENTERPRISE, UTILIZADA SEM FINS CARTOGRÁFICOS.

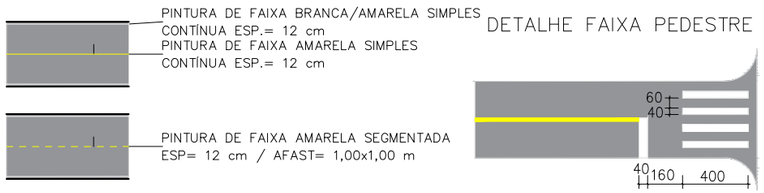

Título

PROJETO DE SINALIZAÇÃO

PREFEITURA MUNICIPAL DE SÃO CRISTÓVÃO DO SUL
SECRETARIA DE OBRAS, VIAÇÃO E URBANISMO

CINCATARINA

CONSÓRCIO INTERFEDERATIVO SANTA CATARINA

Descrição
PAVIMENTAÇÃO ASFÁLTICA
RUA FRANCISCO GOETTEN

Conteúdo
PROJETO DE SINALIZAÇÃO

Município
MUNICÍPIO DE SÃO CRISTÓVÃO DO SUL
CNPJ/MF - 95.991.261/0001-27

Endereço da Obra
RUA FRANCISCO GOETTEN
CENTRO - SÃO CRISTÓVÃO DO SUL/SC

Desenho
SIBELE S. LAURINDO

Resp. Projeto
JONAS BUZANELO
Eng. Agrimensor/Civil - CREA 103303-2

Data
AGOSTO/2025

Escala
1:500

Revisado

Folha N
01
01